

OGGETTO: Obblighi di pubblicazione concernenti i componenti degli organi di indirizzo politico ai sensi dell'art. 14 del D.Lgs. n. 33/2013.

Il/La sottoscritto/a DIEGO BARTOLO CINCOTTA nato/a a MESSINA
Provincia di MESSINA il 20-06-1994 e residente in VIA ~~GAROFALO~~ LENI
Via GAROFALO n. 8, Cod. Fisc: CUCDBR94D20F158D
nella sua qualità di CONSIGLIERE (1) presso il comune di Leni (ME),

DICHIARA

sotto la propria responsabilità, ai sensi e per gli effetti della L. 190/2012, del D.P.R. 445/2000 nonché del D.Lgs. n. 33/2013:

- a) di essere titolare della carica di CONSIGLIERE (1) presso il comune di Leni (ME) conferitagli con formale atto di proclamazione/nomina PROCLAMAZIONE del 26/05/2014
- b) di allegare il proprio curriculum vitae (2) garantendone il costante aggiornamento;
- c) che i compensi di qualsiasi natura connessi all'assunzione della carica sono pari ad € 18,59 PORDA PER SENA annui e che gli importi percepiti per viaggi di servizio e per missioni, pagati con fondi pubblici, ad oggi sono pari ad € _____;
- d) che i dati relativi all'assunzione di altre cariche presso enti pubblici o privati sono _____ e i compensi a qualsiasi titolo corrisposti sono pari ad € _____;
- e) che gli altri eventuali incarichi, con oneri a carico della finanza pubblica sono _____ e che i compensi spettanti sono pari ad € _____;

DICHIARA

inoltre di impegnarsi a comunicare ogni variazione relativa alle dichiarazioni di cui è in obbligo.

Leni, li 26.01.2015

~~Sindaco/Assessore/Consigliere comunale~~

Diego Bartolo Cincotta

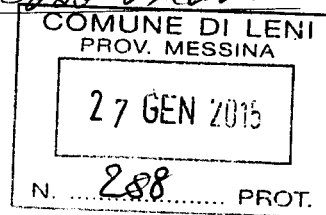

(1) *Sindaco/Assessore/Consigliere comunale*

(2) *Preferibilmente in formato europeo*

INFORMAZIONI PERSONALI

Diego Bartolo Cincotta

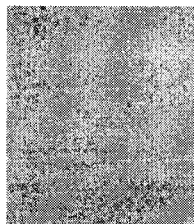

📍 Via Garofalo, n.8 cap 98050 Leni, (ME)

☎ 3339085928

✉ Diegocincotta@yahoo.it

Sesso Maschio | Data di nascita 20/04/94 | Nazionalità Italiana

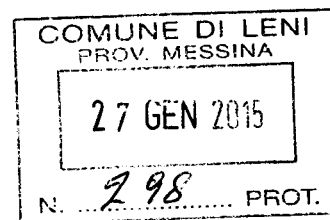
**ESPERIENZA
PROFESSIONALE**

Sostituire con date (da - a)

01/07/2011-01/09/2011

01/07/2012-01/09/2012

01/07/2013-01/09/2013

01/07/2014-01/09/2014

Nautica Service Rinella di De Fina Alessandro

- Noleggio imbarcazioni, rimessaggio barche, varo e allaggio imbarcazioni e escursioni in barca.

Attività o settore Nautica e officina

ISTRUZIONE E FORMAZIONE

Sostituire con date (da - a)

Attualmente iscritto al corso triennale di ingegneria industriale presso l'università di Messina.

Sostituire con il livello QEQ o altro, se conosciuto

Diploma di perito meccanico conseguito con 88 su 100

I.T.T.S. E.Majorana milazzo(ME)

Materie principali: meccanica, sistemi, disegno progettazione e organizzazione, tecnologia meccanica e inglese tecnico.

COMPETENZE PERSONALI

Lingua madre Italiano

Altre lingue

| | COMPRESIONE | | PARLATO | | PRODUZIONE SCRITTA |
|---------|-------------|---------|-------------|------------------|--------------------|
| | Ascolto | Lettura | Interazione | Produzione orale | |
| INGLESE | buono | buona | buono | buona | buona |

Competenze comunicative

Possiedo buone competenze comunicative acquisite durante la mia esperienza di conduttore e noleggiatore di imbarcazioni e locatore ormeggio a gavitello.

| | |
|---------------------------------------|--|
| Competenze organizzative e gestionali | Responsabile del controllo dei mezzi da noleggio e del proprio mezzo, non che dei passeggeri durante le escursioni per mare. Organizzazione dei lavori da svolgere nel rimessaggio barche e nella locazione dei gavitelli. Capo progetto nelle esercitazioni di progettazione meccanica in ambito scolastico. |
| Competenze professionali | Guida di imbarcazioni, manutenzione ordinaria e non di imbarcazioni e lavori di officina in generale, operazioni di taglio e saldatura, incollaggio gommoni in tessuto, lavorazione di vetroresina, trasporto di imbarcazioni su carrello, lavorazione di legno multistrato, costruzione di impianti di idrici e elettrici, progettazione e organizzazione di particolari meccanici, costruzione di programmi da applicare alle macchine a controllo numerico ed esperienza su torni, trapani, segatrici e fresatrici manuali. |
| Competenze informatiche | Buona padronanza del computer acquisite da autodidatta e tramite corso informatico riconosciuto da patente europea del computer. |
| Altre competenze | Esperienza sui cantieri edili come collaboratore nell'impresa di famiglia e ottima padronanza dei mezzi movimento terra. Competenze di fabbro acquisite come hobby. |
| Patente di guida | Patente di guida B, patente nautica, attestato di autista macchine movimento terra. |

ULTERIORI INFORMAZIONI

CORSI

- Attestato di B.L.S.D.
- Patente europea del pc
- Brevetto di sommozzatore: diver
- Attestato di autista macchine movimento terra

Dati personali

Autorizzo il trattamento dei miei dati personali ai sensi del Decreto Legislativo 30 giugno 2003, n. 196 "Codice in materia di protezione dei dati personali".